

RESPONSABILI SCIENTIFICI

Dr.ssa Maria Abate, Dr. Marco Bortolomasi

Casa di Cura Villa Santa Chiara
Quinto di Valpantena (VR)

MODALITA' DI PARTECIPAZIONE

L'iscrizione al convegno è gratuita e comprende: kit congressuale, certificato di partecipazione, certificato crediti formativi e colazione di lavoro

ISCRIZIONI SU WWW.DEPRATOCONGRESSI.IT

Non saranno accettate iscrizioni in sede congressuale

ECM: 6

per **Medico Chirurgo** Specialista in Farmacologia e Tossicologia Clinica, Neurologia, Neuropsichiatria Infantile, Psichiatria, Psicoterapia; **Educatore Professionale;** **Psicologo;** **Tecnico della Riabilitazione Psichiatrica.**

L'ottenimento dei crediti ECM è subordinato alla partecipazione all'intero corso. L'evento è gratuito e limitato ai primi 80 iscritti.

SEDE CONGRESSUALE

Casa di cura Villa Santa Chiara,
Via Monte Recamao 7, Quinto di Valpantena (VR)

SEGRETERIA ORGANIZZATIVA E PROVIDER ECM

DE PRATO
CONGRESSI

Via Cappuccina 17/A - 30172 Venezia
T-F 041.0993580
info@depratocongressi.it
www.depratocongressi.it

Con il contributo incondizionato di:

ANGELINI, LABORATORI BALDACCI, LUNDBECK,
MYLAN ITALIA SRL - A VIATRIS COMPANY



Villa Santa Chiara

ESSERE ADOLESCENTI OGGI

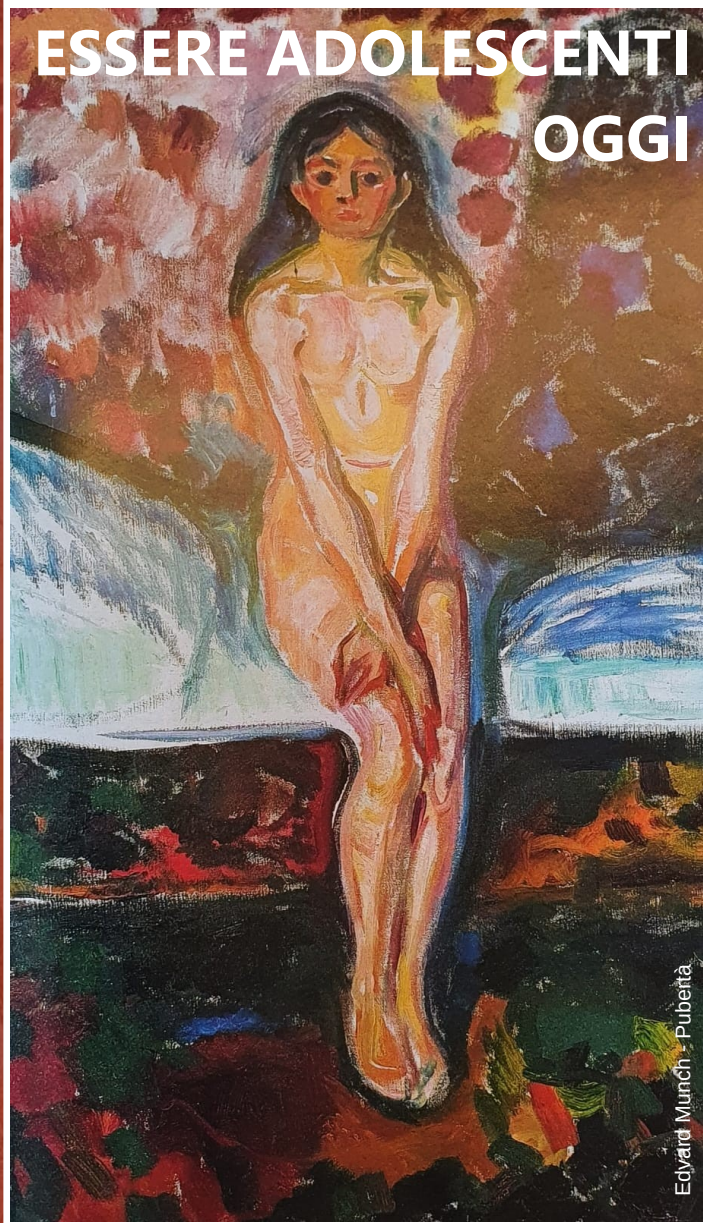

Edvard Munch - Pubertà

22 ottobre 2022
QUINTO DI VALPANTENA (VR)

RELATORI & MODERATORI

Maria Abate, Quinto di Valpantena (VR)

Marco Bortolomasi, Quinto di Valpantena (VR)

Cristina Civilotti, Torino

Andreas Conca, Bolzano

Doriano Dal Cengio, Verona

Giuseppe Imperadore, Verona

Tommaso Maniscalco, Santorso (VI)

Gustavo Pietropolli Charmet, Milano

Francesco Zorzi, Verona

In ogni società e in ogni tempo i giovani rappresentano la speranza e aprono il futuro a nuove prospettive e nuovi orizzonti. Eppure da sempre i bisogni degli adolescenti non sono facilmente comprensibili e legittimati e spesso lasciano gli adulti confusi e impreparati a dare risposte efficaci.

Negli ultimi tempi la diffusione della pandemia da COVID_19 ha complicato le relazioni intra ed extrafamiliari, nella scuola, tra i pari, causando la nascita di nuove psicopatologie, l'aumento dell'incidenza dei disturbi alimentari, la diffusione di pericolosi eccessi e le nuove dipendenze.

È necessario pertanto che la pratica clinica e le risorse del territorio vengano ri-orientate a nuove modalità di intervento e organizzazione che mettano in connessione psichiatria, neuropsichiatria infantile, medicina delle dipendenze, centri specializzati nella cura di specifiche patologie, comunità terapeutiche.

La pandemia, con il suo grave impatto su tutto il sistema sanitario, può costituire un'importante opportunità di innovazione e coraggioso ripensamento del nostro modo di lavorare.

PROGRAMMA

8.30 Registrazioni dei partecipanti

8.45 Saluti delle autorità

T. Maniscalco

9.00 Introduzione ai lavori

M. Abate, M. Bortolomasi

I SESSIONE

Moderatori: **M. Abate, M. Bortolomasi**

9.15 Il ritratto dell'adolescente di oggi tra fragilità e narcisismo

G. Pietropolli Charmet

10.00 Uso degli psicofarmaci in adolescenza e nei giovani adulti

G. Imperadore

10.45 ADHD nell'età dello sviluppo e lo sviluppo dell'identità sessuale

A. Conca

11.30 Discussione

12.00 Pausa pranzo

II SESSIONE

Moderatori: **M. Abate, M. Bortolomasi**

12.45 Adolescenza e droghe e alterata percezione di sé

D. Dal Cengio

13.30 EMDR e DCA

C. Civilotti

14.15 La bidimensionalità dei nativi digitali. Analisi e rappresentazione dei fenomeni e dell'impatto delle nuove tecnologie sugli adolescenti.

Dal cyberbullismo ai sistemi di adescamento persistente

F. Zorzi

15.00 Discussione

15.30 Analisi conclusive

M. Bortolomasi